

**RFC:** FBS0705288T3

**DENOMINACION:** FUNDACION BORQUEZ SCHWARZBECK ALMADA, A.C.

**EJERCICIO FISCAL:** 2008

**FECHA DE AUTORIZACION:** 04-MAYO-2009

**MISION:** Contribuir al mejoramiento de la calidad de vida de las comunidades rurales y sus habitantes en el estado de Sonora.

**VISION:** Institución Familiar, autosuficiente, honorable y de proyección internacional, que trabaja de manera permanente y proactiva con los habitantes de las distintas Comunidades Rurales del Estado de Sonora; así como con las diferentes instituciones de carácter privado y gubernamental.

**PAGINA INTERNET:** [www.fundacionborquezscharzbeck.org](http://www.fundacionborquezscharzbeck.org)

**RUBRO AUTORIZADO:** A) Organizaciones Civiles y Fideicomisos Asistenciales

**ORGANIGRAMA:**



**FUNDACION BORQUEZ SCHWARZBECK ALMADA, A.C.**

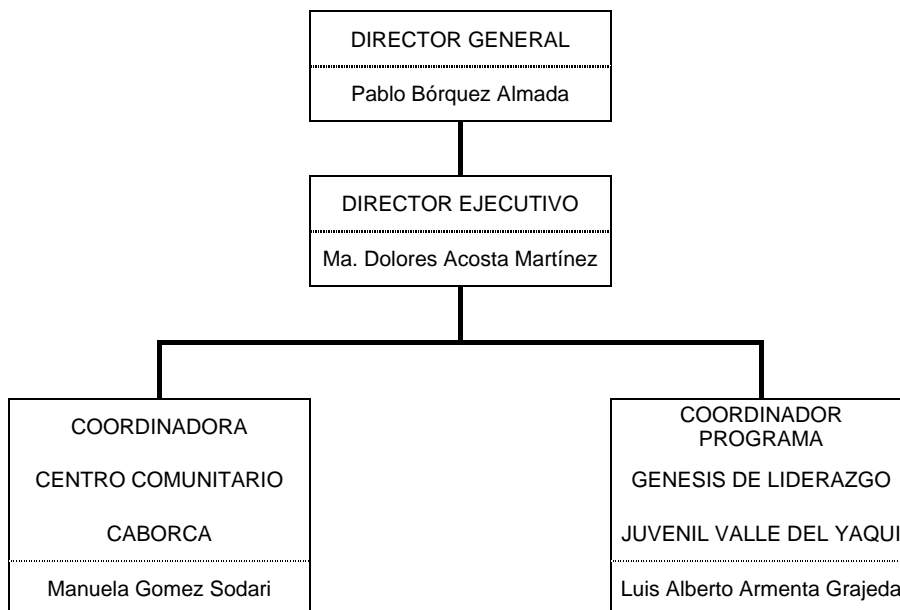

**No. DE PERSONAS PLANTILLA LABORAL (ASALARIADOS Y ASIMILADOS): 0**

**PLANTILLA VOLUNTARIADO (NO ASALARIADOS): 9**

**ESTADO DE INGRESOS:**

ACTIVO:

TOTALES:

Circulante: 0 Fijo: 0 Diferido: 0

Activo: 0 Pasivo: 0 Capital: 0

**INGRESOS DEL EJERCICIO**

**EFFECTIVO:** 300,059

**TIPO DE DONANTE:** Persona Moral Privada Nacional

**OTRO TIPO DE INGRESOS:** 0

**ESTADO DE EGRESOS DEL EJERCICIO**

Monto Total de Plantilla Laboral: 0

Monto Total de Percepciones netas de los miembros del Consejo de Administración, Presidente, Administrador General, Gerente General o Directivos análogos especificando cargo y monto individual entregado: 0

**GASTOS:**

Administración: 4,216

Operación: 297,930

Representación: 0

**MONTOS DESTINADOS Y CONCEPTOS EJERCIDOS EN EL DESARROLLO DIRECTO DE LA ACTIVIDAD:**

12293 Donativos a Escuelas

7186 Donativos a Discapacitados

25066 Donativos Comunitarios

249275 Donativos a Grupos de Ayuda

4110 Becas

**DONATIVOS OTORGADOS Y BENEFICIARIOS**

178500 Alternativas y Capacidades, A.C.

30000 Estoy Contigo, A.C.

3000 Francisco Schwarzbeck Ramírez

37775 Fundación del Empresariado Sonorense, A.C.

686 Gobierno del Estado de Sonora

2500 Jaime López Escobar

6380 Cuauhtemoc Valenzuela Cervantes (Programa Génesis del Liderazgo Juvenil)

7793 Centro Comunitario Caborca

10000 Poblado Plutarco Elías Calles

300 Esc. Primaria Rural Independencia

300 Jardín de Niños José Rubén Romero

300 Esc. Primaria Rural Fed. Hnos. Flores Magón

300 Esc. Primaria Justo Sierra

300 Esc. Primaria Fed. Niños Héroes

300 Esc. Primaria Rural Fed. Salvador Alvarado

300 Esc. Primaria Luis Pasteur

300 Jardín de Niños Los Girasoles

300 Jardín de Niños José Santos Valdez

300 Esc. Primaria Rural Fed. Álvaro Obregón

300 Esc. Primaria Rural Fed. Plutarco Elías Calles

300 Esc. Primaria Fed. Ignacio Allende

300 Esc. Primaria Rural Fed. Miguel Hidalgo y Costilla

300 Jardín de Niños Elpidio Palacios Ruiz

300 Jardín de Niños TATIS

3000 Superación Integral de Cajeme, A.C.

7186 Cristina Parnetti

2500 Programa Génesis del Liderazgo Juvenil

4110 Jesús Omar Huerta Ruelas

**ACTIVIDADES**

SECTOR BENEFICIADO: Comunidades de la Costa Agrícola de Caborca y Comunidades del Valle del Yaqui

POBLACION ATENDIDA DIRECTAMENTE O BENEFICIADA POR SUS ACCIONES:

Escuelas	2	Sonora	Valle del Yaqui
Escuelas	15	Sonora	Caborca
Discapacitados	1	Sonora	Valle del Yaqui
Comunitarios	10,000	Sonora	Caborca
Comunitarios	30	Sonora	Valle del Yaqui
Grupos de Ayuda	4	Sonora	Valle del Yaqui

**ESTADOS FINANCIEROS**

**DICTAMINA ESTADOS FINANCIEROS: NO**