

RFC: FBS0705288T3

DENOMINACIÓN: FUNDACIÓN BÓRQUEZ SCHWARZBECK ALMADA, A.C.

EJERCICIO FISCAL: 2009

FECHA DE AUTORIZACIÓN: 04-MAYO-2009

**FUNDACION BORQUEZ  
SCHWARZBECK, A.C.**

**MISIÓN:** Contribuir al mejoramiento de la calidad de vida de las comunidades rurales y sus habitantes en el estado de Sonora.

**VISIÓN:** Institución familiar, autosuficiente, honorable y de proyección internacional, que trabaja de manera permanente y proactiva con los habitantes de las distintas Comunidades Rurales del Estado de Sonora; así como con las diferentes instituciones de carácter privado y gubernamental.

PAGINA INTERNET: [www.fundacionborquezscharzbeck.org](http://www.fundacionborquezscharzbeck.org)

RUBRO AUTORIZADO: A) Organizaciones Civiles y Fideicomisos Asistenciales

ORGANIGRAMA:

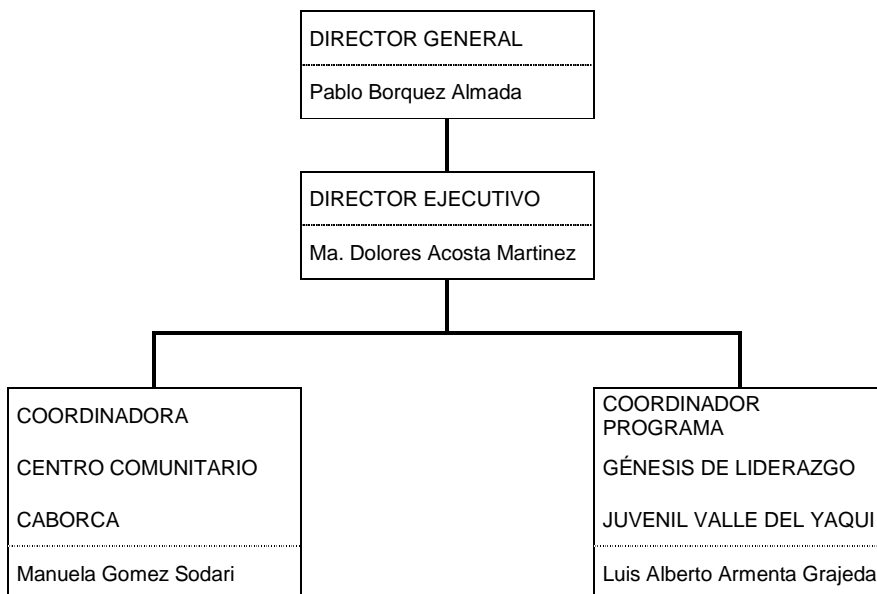
**FUNDACION BORQUEZ SCHWARZBECK ALMADA, A.C.**

SOCIOS O ASOCIADOS:

Pablo Borquez Almada

Martha Schwarzbeck Noriega

Pablo Borquez Schwarzbeck

Ana Lourdes Borquez Schwarzbeck

Sergio Borquez Schwarzbeck

Alvaro Borquez Schwarzbeck

No. DE PERSONAS PLANTILLA LABORAL (ASALARIADOS Y ASIMILADOS): 0

PLANTILLA VOLUNTARIADO (NO ASALARIADOS): 9

ESTADO DE INGRESOS:

ACTIVO:

TOTALES:

Circulante: 1,041 Fijo: 139,192 Diferido: 0      Activo: 140,233 Pasivo: 2,199 Capital: 138,034

INGRESOS DEL EJERCICIO

EFFECTIVO: 388,477      TIPO DE DONANTE: Persona Moral Privada Nacional

OTRO TIPO DE INGRESOS: 0

ESTADO DE EGRESOS DEL EJERCICIO

Monto Total de Plantilla Laboral: 0

Monto Total de Percepciones netas de los miembros del Consejo de Administración, Presidente, Administrador General, Gerente General o Directivos análogos especificando cargo y monto individual entregado: 0

GASTOS:

Administración: 15,812      Operación: 230,744      Representación: 0

MONTOS DESTINADOS Y CONCEPTOS EJERCIDOS EN EL DESARROLLO DIRECTO DE LA ACTIVIDAD:

23,444 Donativos a Escuelas

20,800 Donativos Comunitarios

186,500 Donativos a Grupos de Ayuda

#### DONATIVOS OTORGADOS Y BENEFICIARIOS

178,500	Alternativas y Capacidades, A.C.
5,000	Fundación del Empresariado Sonorense, A.C.
20,800	Centro Comunitario Caborca
16,545	Jardín de Niños Galileo Gallillei
6,899	Jardín de Niños Quitovac
3,000	Superación Integral de Cajeme, A.C.

#### ACTIVIDADES

SECTOR BENEFICIADO: Comunidades de la Costa Agrícola de Caborca y Comunidades del Valle del Yaqui

#### POBLACIÓN ATENDIDA DIRECTAMENTE O BENEFICIADA POR SUS ACCIONES:

Escuelas	2	Sonora	Valle del Yaqui
Comunitarios	10,000	Sonora	Caborca
Grupos de Ayuda	3	Sonora	Valle del Yaqui

#### ESTADOS FINANCIEROS

DICTAMINA ESTADOS FINANCIEROS: NO